

太子町重層的支援体制整備事業 実施計画

令和8年3月

太子町

目次

第1章 計画の概要.....	1
1 策定の背景と目的.....	1
2 計画の位置づけ.....	2
3 計画の期間.....	2
第2章 重層的支援体制整備事業の概要	3
第3章 計画の基本方針・実施事業	4
1 計画の基本方針.....	4
2 実施事業.....	5
(1) 相談支援.....	5
① 包括的相談支援事業.....	5
② 多機関協働事業.....	9
(2) 参加支援.....	10
① アウトリーチ等を通じた継続的支援事業.....	10
② 参加支援事業.....	10
(3) 地域づくりに向けた支援.....	10
① 地域づくり事業.....	10
第4章 計画の推進と進行管理・評価	15

第1章 計画の概要

1 策定の背景と目的

これまでの社会保障制度は、各分野における典型的なリスクや課題を想定し、高齢者、障害者、子ども、生活困窮など、属性別・対象者のリスク別の制度を発展させ、分野・属性ごとの支援を充実させてきました。しかし、近年、少子高齢化、人口減少社会の到来や住民相互の関係が希薄化していく中で、生活課題を抱えながらも相談ができず、必要な支援が届かないまま制度の狭間で孤立する人が増えています。また、家族構成やライフスタイルの多様化などにより、生活課題も複雑化・複合化してきており、ひきこもりや介護と育児を同時に抱えるダブルケア、8050問題のように、単一の専門分野の制度利用や支援だけでは十分に課題に対応できないケースも増加しています。

これらを背景に、すべての人が住み慣れた地域で自分らしく暮らすことができる「地域共生社会」の実現に向けて、令和3（2021）年4月、対象者の属性を問わない「相談支援」、多様な「参加支援」、「地域づくりに向けた支援」を一体化する「重層的支援体制整備事業」（社会福祉法第106条の4）が創設されました。

本町では、令和5（2023）年3月に「一人ひとりが地域の中で輝き、誰もが自分らしく安心して暮らせるよう、共に支え合うまち」を基本理念とした、「第1期太子町地域福祉計画（以下「地域福祉計画」という。）」を策定するとともに、令和6（2024）年4月から2年間、分野横断的な重層的支援体制の構築に向けた移行準備事業に取り組みました。

そして、令和8（2026）年4月からの重層的支援体制整備事業の実施に係る具体的な取り組み等を掲げる「重層的支援体制整備事業実施計画（以下「計画」という。）」を策定しました。

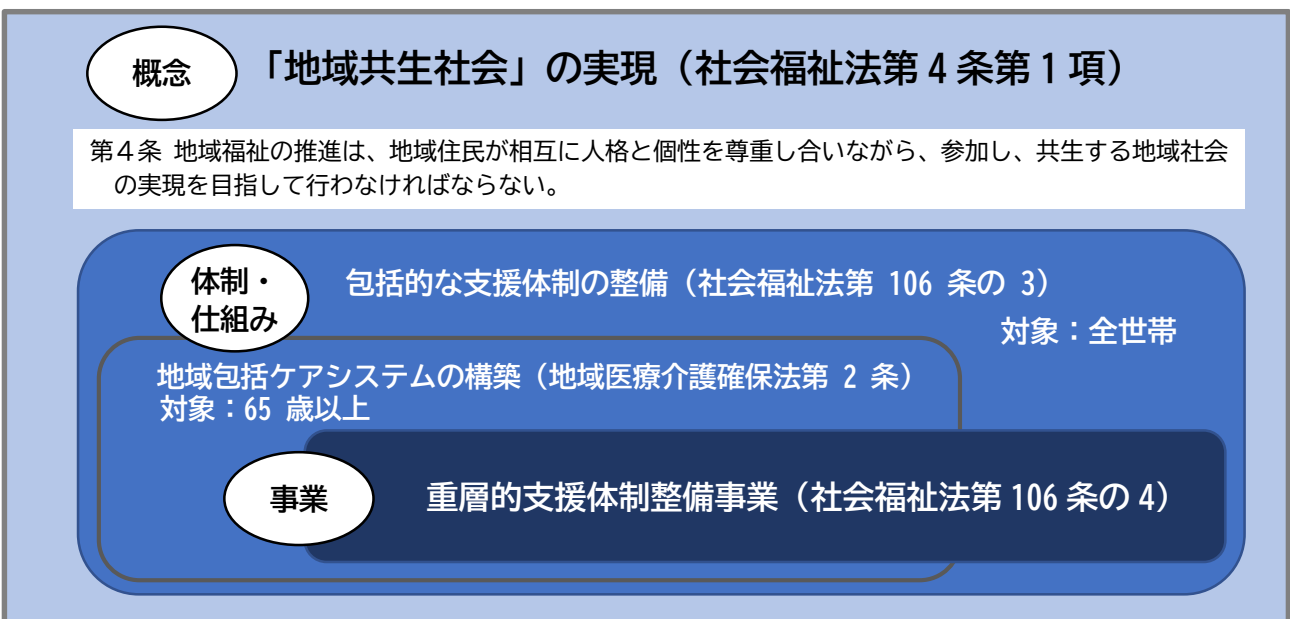

2 計画の位置付け

本計画は、太子町総合計画を上位計画とする地域福祉計画の一部として、社会福祉法第106条の5に基づき策定するものであり、高齢者、障害者、子ども、生活困窮者、その他の分野別計画の基本理念や基本方針等を踏まえた、本町の重層的支援体制整備事業の実施方針や具体的な事業の推進方策などを横断的かつ網羅的に掲げた行動計画です。

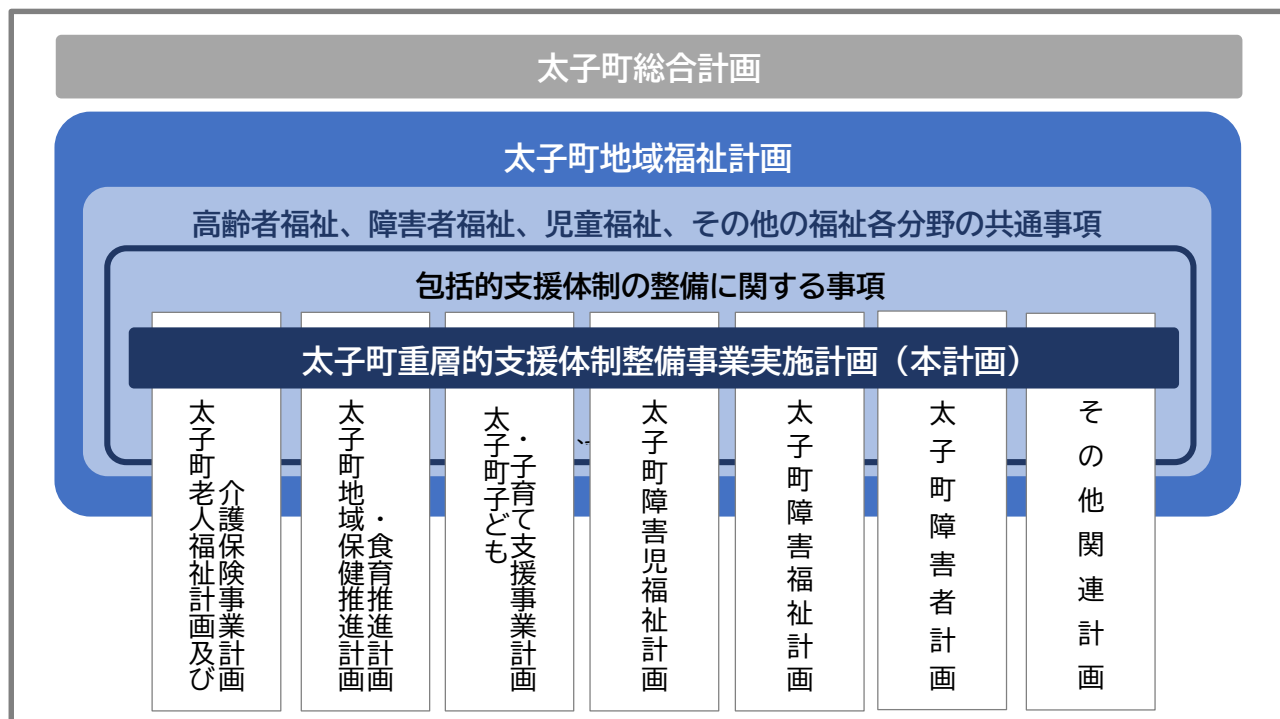

3 計画の期間

計画期間は、地域福祉計画（令和5（2023）年度～令和11（2029）年度）との整合を図るため、令和8（2026）年度から令和11（2029）年度までの4年間とし、法改正や関連計画の動向、事業の進捗状況など必要に応じて見直すこととします。

年度 計画区分	R5 (2023)	R6 (2024)	R7 (2025)	R8 (2026)	R9 (2027)	R10 (2028)	R11 (2029)	R12 (2030)
地域福祉計画	第1期 令和5(2023)年度～令和11(2029)年度							第2期 令和12 (2030)年度～ 令和17 (2035)年度
重層的支援体制整備事業 実施計画				第1期 令和8(2026)年度 ～令和11(2029)年度				

第2章 重層的支援体制整備事業の概要

本事業は、「相談支援」「参加支援」「地域づくりに向けた支援」の3つの柱に、「アウトリーチ等を通じた継続的支援」、「多機関協働による支援」を含む包括的な支援体制を構築し、個別の支援と地域に対する支援の両面を通じて重層的なセーフティネットを整備するものです。

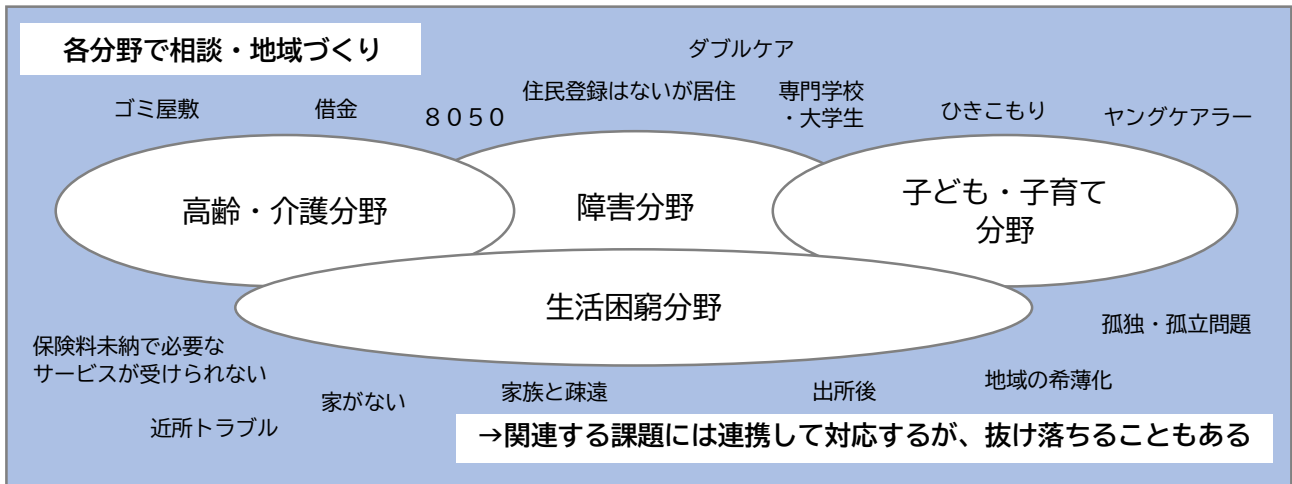

重層的支援体制整備事業（新たな事業で行う3つの支援）

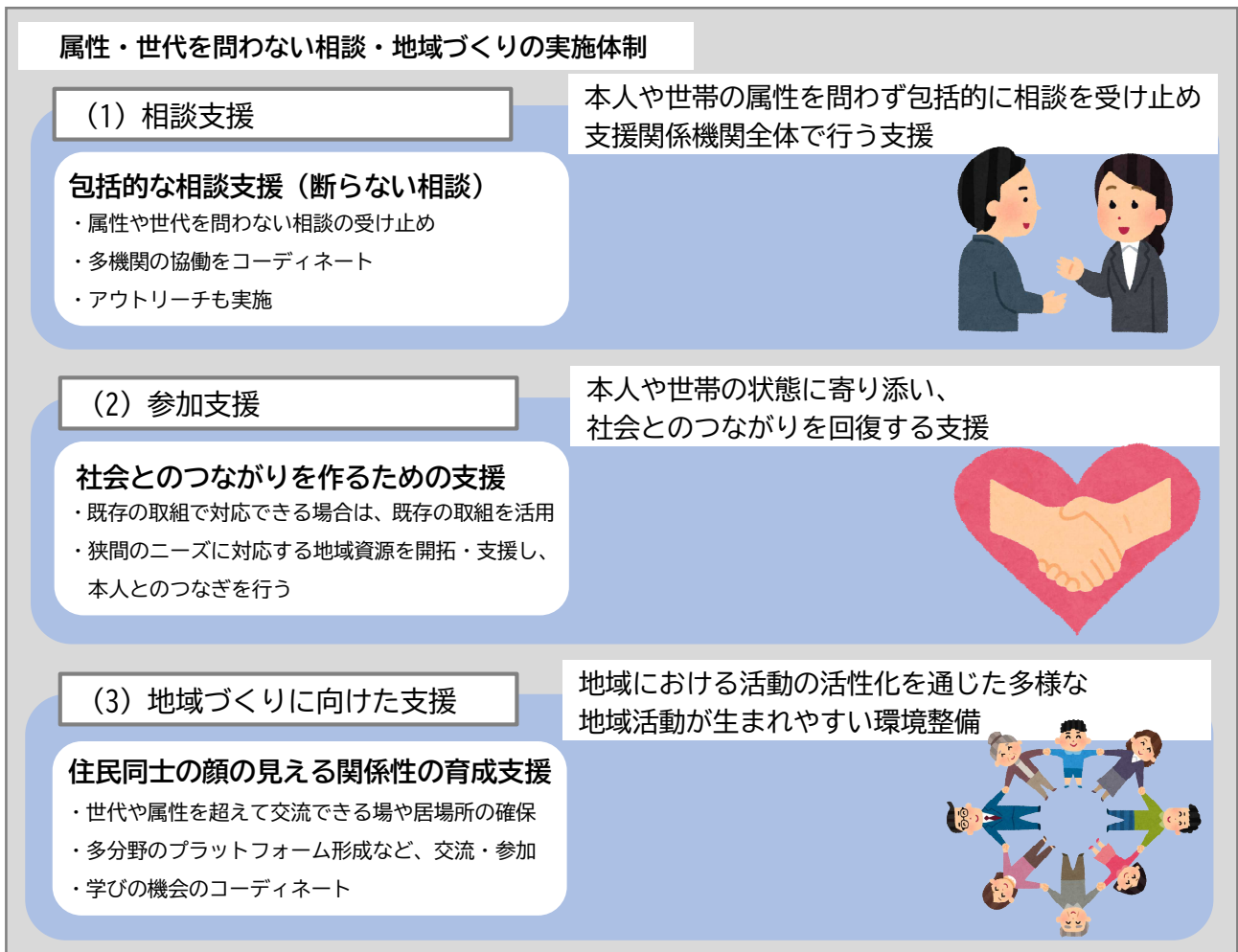

第3章 計画の基本方針・実施事業

1 計画の基本方針

本町における重層的支援体制整備は、町全体の支援機関や地域の関係者が住民の複雑・複合化した支援ニーズを断らずに受け止める、「つながり続ける支援体制の構築」を基本方針とします。

そして、横断的な相談体制と情報共有、地域づくりに関する既存の取り組みなどを有機的に連携させ、重なり合わせることで、誰ひとり取り残されることのない「和のまちづくり」につながるよう、次の事業を実施します。

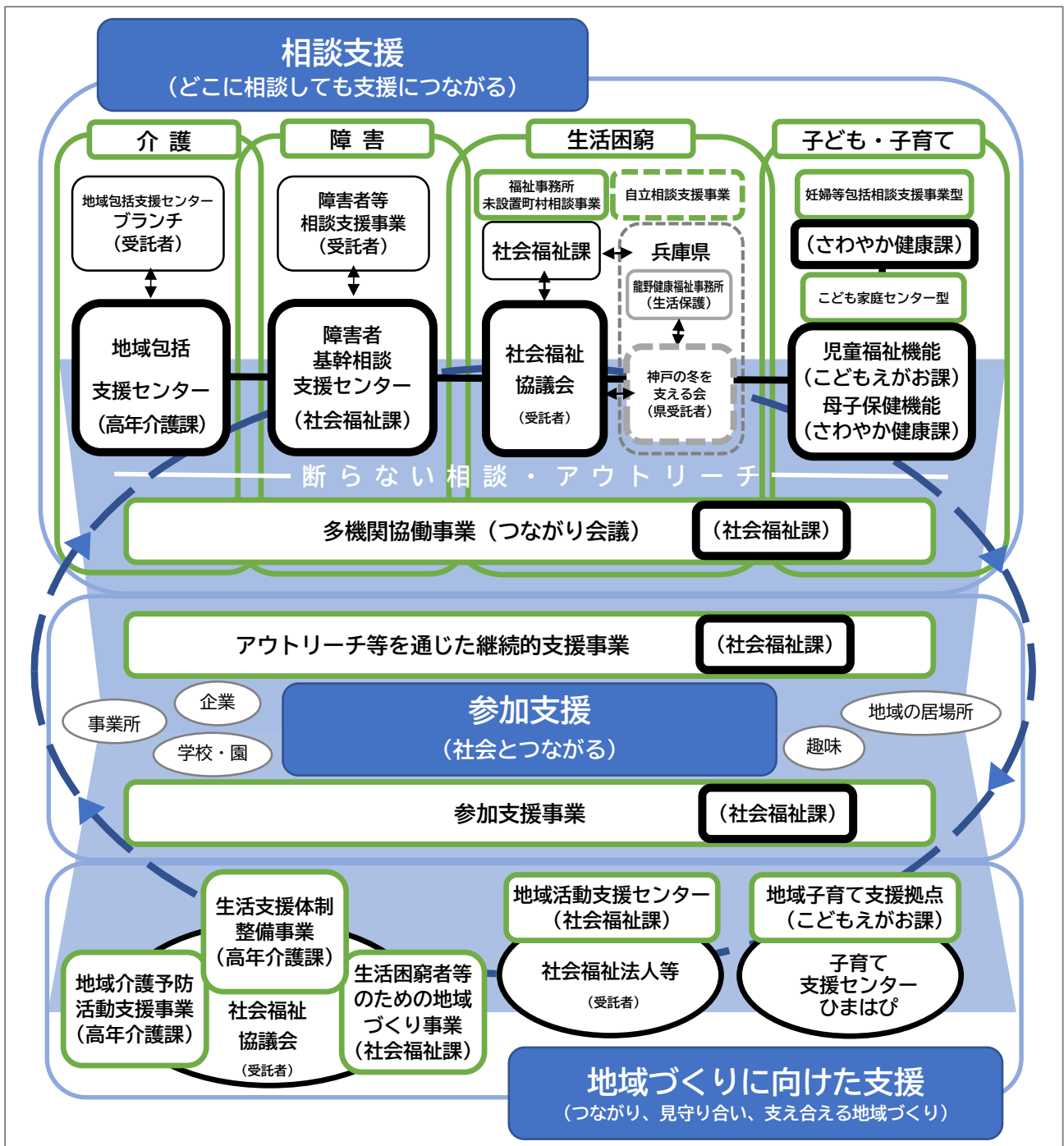

2 実施事業

(1) 相談支援

本人やその家庭における課題を属性・世代を問わず包括的に受け止め、関係機関全体で支援体制を構築する「包括的相談支援事業」と、受け止めた課題が複雑・複合化し、自機関とそのネットワークでは対応困難な場合に、支援の方向性の整理やプランの作成、チーム支援のコーディネートなどを行う「多機関協働事業」を実施します。

① 包括的相談支援事業 ～困りごとを抱える人を必要な支援につなげる支援～

基本方針

支援関係者が、そのネットワークや、地域住民、自治会、民生委員・児童委員、学校園、地域の事業者、行政機関との連携を密にし、困りごとを抱える人の相談を、介護、障害、子ども・子育て、生活困窮などの各分野の属性にかかわらず受け止め、アウトリーチを含む必要な支援を行います。

相談内容の課題を整理し、情報提供やサービス等の利用支援、必要な支援機関へのつなぎを行うほか、複数の分野にわたる事案には、関係機関で連携した支援を行うなど、要支援者のニーズに応える包括的な支援体制を整備します。

事業等	主な支援対象者	内容															
<div style="border: 1px solid black; padding: 2px; display: inline-block;">介護</div> 地域包括支援センターの運営 社会福祉法 第106条の4 第2項第1号のイ 【設置形態：基本型】	65歳以上の高齢者及びその家族等	【実施内容】 高齢者が住み慣れた地域で安心して生活を続けられるよう、保健師、社会福祉士、主任介護支援専門員などが総合的な相談に応じ、権利擁護、自立支援・介護予防に必要な支援、地域における連携・協働の体制づくり、地域ケア会議の開催等を担う地域包括支援センターを運営する。 また、身近な地域の相談窓口として、訪問等による高齢者の見守りや福祉サービスの情報提供、心配ごとの解決等を行うブランチを設置する。 【実施形態・設置箇所数】 地域包括支援センター 直営1（高年介護課） 地域包括支援センターブランチ 委託1（社会福祉法人） 【評価指標】 <table border="1" style="width: 100%; border-collapse: collapse;"> <tr> <td style="text-align: left;">総合相談支援件数</td> <td colspan="4" style="text-align: right;">(件)</td> </tr> <tr> <td style="text-align: center;">年度</td> <td style="text-align: center;">R8 (2026)</td> <td style="text-align: center;">R9 (2027)</td> <td style="text-align: center;">R10 (2028)</td> <td style="text-align: center;">R11 (2029)</td> </tr> <tr> <td style="text-align: center;">目標値</td> <td style="text-align: center;">2,340</td> <td style="text-align: center;">2,395</td> <td style="text-align: center;">2,450</td> <td style="text-align: center;">2,505</td> </tr> </table>	総合相談支援件数	(件)				年度	R8 (2026)	R9 (2027)	R10 (2028)	R11 (2029)	目標値	2,340	2,395	2,450	2,505
総合相談支援件数	(件)																
年度	R8 (2026)	R9 (2027)	R10 (2028)	R11 (2029)													
目標値	2,340	2,395	2,450	2,505													

事業等	主な 支援対象者	内容																														
		<table border="1"> <tr> <td colspan="5" data-bbox="683 271 1423 320">ブランチによる実態把握件数 (件)</td> </tr> <tr> <td data-bbox="683 327 890 405">年度</td> <td data-bbox="890 327 1023 405">R8 (2026)</td> <td data-bbox="1023 327 1155 405">R9 (2027)</td> <td data-bbox="1155 327 1287 405">R10 (2028)</td> <td data-bbox="1287 327 1423 405">R11 (2029)</td> </tr> <tr> <td data-bbox="683 405 890 454">目標値</td> <td data-bbox="890 405 1023 454">1,350</td> <td data-bbox="1023 405 1155 454">1,350</td> <td data-bbox="1155 405 1287 454">1,350</td> <td data-bbox="1287 405 1423 454">1,350</td> </tr> </table>	ブランチによる実態把握件数 (件)					年度	R8 (2026)	R9 (2027)	R10 (2028)	R11 (2029)	目標値	1,350	1,350	1,350	1,350															
ブランチによる実態把握件数 (件)																																
年度	R8 (2026)	R9 (2027)	R10 (2028)	R11 (2029)																												
目標値	1,350	1,350	1,350	1,350																												
<div style="border: 1px solid black; display: inline-block; padding: 2px;">障害</div> 相談支援事業 社会福祉法 第106条の4 第2項第1号のロ 【設置形態：基本型】	障害児・者 及びその家 族等	<p>【実施内容】 障害児・者等が自立した日常生活や社会生活を営むことができるよう、対象者本人や保護者・介護者等からの相談に応じ、情報提供や権利擁護のための必要な援助など総合的な支援を行う。</p> <p>また、障害者基幹相談支援センターに専門的職員を配置し、相談支援事業者等に対する指導・助言、情報の収集・提供や人材育成支援、自立支援協議会の運営などを通じて地域の相談支援機能の充実・強化を図る。</p> <p>【実施形態・設置個所数】 障害者基幹相談支援センター 直営1（社会福祉課） 障害者等相談支援事業 委託2（社会福祉法人）</p> <p>【評価指標】</p> <table border="1"> <tr> <td colspan="5" data-bbox="683 1137 1423 1187">障害者基幹相談支援センター相談支援件数 (件)</td> </tr> <tr> <td data-bbox="683 1193 890 1272">年度</td> <td data-bbox="890 1193 1023 1272">R8 (2026)</td> <td data-bbox="1023 1193 1155 1272">R9 (2027)</td> <td data-bbox="1155 1193 1287 1272">R10 (2028)</td> <td data-bbox="1287 1193 1423 1272">R11 (2029)</td> </tr> <tr> <td data-bbox="683 1272 890 1321">目標値</td> <td data-bbox="890 1272 1023 1321">660</td> <td data-bbox="1023 1272 1155 1321">670</td> <td data-bbox="1155 1272 1287 1321">680</td> <td data-bbox="1287 1272 1423 1321">690</td> </tr> </table> <table border="1"> <tr> <td colspan="5" data-bbox="683 1361 1423 1411">障害者等相談支援事業相談支援件数 (件)</td> </tr> <tr> <td data-bbox="683 1417 890 1496">年度</td> <td data-bbox="890 1417 1023 1496">R8 (2026)</td> <td data-bbox="1023 1417 1155 1496">R9 (2027)</td> <td data-bbox="1155 1417 1287 1496">R10 (2028)</td> <td data-bbox="1287 1417 1423 1496">R11 (2029)</td> </tr> <tr> <td data-bbox="683 1496 890 1545">目標値</td> <td data-bbox="890 1496 1023 1545">300</td> <td data-bbox="1023 1496 1155 1545">305</td> <td data-bbox="1155 1496 1287 1545">310</td> <td data-bbox="1287 1496 1423 1545">315</td> </tr> </table>	障害者基幹相談支援センター相談支援件数 (件)					年度	R8 (2026)	R9 (2027)	R10 (2028)	R11 (2029)	目標値	660	670	680	690	障害者等相談支援事業相談支援件数 (件)					年度	R8 (2026)	R9 (2027)	R10 (2028)	R11 (2029)	目標値	300	305	310	315
障害者基幹相談支援センター相談支援件数 (件)																																
年度	R8 (2026)	R9 (2027)	R10 (2028)	R11 (2029)																												
目標値	660	670	680	690																												
障害者等相談支援事業相談支援件数 (件)																																
年度	R8 (2026)	R9 (2027)	R10 (2028)	R11 (2029)																												
目標値	300	305	310	315																												

事業等	主な支援対象者	内容																														
<p data-bbox="188 248 328 286">生活困窮</p> <p data-bbox="164 311 475 389">福祉事務所未設置町村による相談事業</p> <p data-bbox="181 501 448 539">【設置形態：基本型】</p>	<p data-bbox="499 237 655 562">生活に困窮している、又は生活困窮に陥る恐れのある人及びその家族等</p>	<p data-bbox="695 237 842 275">【実施内容】</p> <p data-bbox="679 286 1430 465">生活困窮者の複合的な課題に対する一次的な窓口として、相談を通じた情報提供や助言のほか、自立相談支援事業や生活保護に関する関係機関との連絡調整など、包括的に対応することで必要な援助等を行う。</p> <p data-bbox="695 477 1018 515">【実施形態・設置個所数】</p> <p data-bbox="695 526 1023 564">委託 1（社会福祉協議会）</p> <p data-bbox="695 575 842 613">【評価指標】</p> <table border="1" data-bbox="679 624 1422 813"> <tr> <td colspan="5" data-bbox="695 631 1406 669">生活困窮等相談支援件数 (件)</td> </tr> <tr> <th data-bbox="679 685 890 763">年度</th> <th data-bbox="890 685 1023 763">R8 (2026)</th> <th data-bbox="1023 685 1155 763">R9 (2027)</th> <th data-bbox="1155 685 1287 763">R10 (2028)</th> <th data-bbox="1287 685 1422 763">R11 (2029)</th> </tr> <tr> <td data-bbox="679 763 890 813">目標値</td> <td data-bbox="890 763 1023 813">220</td> <td data-bbox="1023 763 1155 813">220</td> <td data-bbox="1155 763 1287 813">220</td> <td data-bbox="1287 763 1422 813">220</td> </tr> </table>	生活困窮等相談支援件数 (件)					年度	R8 (2026)	R9 (2027)	R10 (2028)	R11 (2029)	目標値	220	220	220	220															
生活困窮等相談支援件数 (件)																																
年度	R8 (2026)	R9 (2027)	R10 (2028)	R11 (2029)																												
目標値	220	220	220	220																												
<p data-bbox="188 882 411 920">子ども・子育て</p> <p data-bbox="164 945 373 983">利用者支援事業</p> <p data-bbox="164 1041 400 1171">社会福祉法 第 106 条の 4 第 2 項第 1 号のハ</p> <p data-bbox="181 1229 448 1267">【設置形態：基本型】</p>	<p data-bbox="499 875 655 1048">妊婦、18 歳未満の子ども及びその家族等</p>	<p data-bbox="679 875 975 913">こども家庭センター型</p> <p data-bbox="695 925 842 963">【実施内容】</p> <p data-bbox="679 974 1430 1193">母子保健と児童福祉の一体的な運営を通じて、妊産婦や乳幼児の健康保持及び健康増進に関する包括的な支援を行う。また、全ての子どもと家庭に対し、児童虐待の予防的措置から個々の家庭事情に応じた支援まで、切れ目なく対応する。</p> <p data-bbox="695 1205 1018 1243">【実施形態・設置個所数】</p> <p data-bbox="695 1254 1230 1292">母子保健機能 直営 1（さわやか健康課）</p> <p data-bbox="695 1303 1230 1341">児童福祉機能 直営 1（こどもえがお課）</p> <p data-bbox="695 1352 842 1391">【評価指標】</p> <table border="1" data-bbox="679 1402 1422 1590"> <tr> <td colspan="5" data-bbox="695 1413 1406 1451">母子保健機能相談支援件数 (件)</td> </tr> <tr> <th data-bbox="679 1467 890 1545">年度</th> <th data-bbox="890 1467 1023 1545">R8 (2026)</th> <th data-bbox="1023 1467 1155 1545">R9 (2027)</th> <th data-bbox="1155 1467 1287 1545">R10 (2028)</th> <th data-bbox="1287 1467 1422 1545">R11 (2029)</th> </tr> <tr> <td data-bbox="679 1545 890 1590">目標値</td> <td data-bbox="890 1545 1023 1590">596</td> <td data-bbox="1023 1545 1155 1590">582</td> <td data-bbox="1155 1545 1287 1590">572</td> <td data-bbox="1287 1545 1422 1590">563</td> </tr> </table> <table border="1" data-bbox="679 1626 1422 1814"> <tr> <td colspan="5" data-bbox="695 1637 1406 1675">児童福祉機能相談支援件数 (件)</td> </tr> <tr> <th data-bbox="679 1691 890 1769">年度</th> <th data-bbox="890 1691 1023 1769">R8 (2026)</th> <th data-bbox="1023 1691 1155 1769">R9 (2027)</th> <th data-bbox="1155 1691 1287 1769">R10 (2028)</th> <th data-bbox="1287 1691 1422 1769">R11 (2029)</th> </tr> <tr> <td data-bbox="679 1769 890 1814">目標値</td> <td data-bbox="890 1769 1023 1814">260</td> <td data-bbox="1023 1769 1155 1814">260</td> <td data-bbox="1155 1769 1287 1814">260</td> <td data-bbox="1287 1769 1422 1814">260</td> </tr> </table>	母子保健機能相談支援件数 (件)					年度	R8 (2026)	R9 (2027)	R10 (2028)	R11 (2029)	目標値	596	582	572	563	児童福祉機能相談支援件数 (件)					年度	R8 (2026)	R9 (2027)	R10 (2028)	R11 (2029)	目標値	260	260	260	260
母子保健機能相談支援件数 (件)																																
年度	R8 (2026)	R9 (2027)	R10 (2028)	R11 (2029)																												
目標値	596	582	572	563																												
児童福祉機能相談支援件数 (件)																																
年度	R8 (2026)	R9 (2027)	R10 (2028)	R11 (2029)																												
目標値	260	260	260	260																												

事業等	主な 支援対象者	内容															
	妊婦及び産婦とその家族等	<p><u>妊婦等包括相談支援事業型</u></p> <p>【実施内容】 妊産婦等が、安心して出産や育児などに向き合えるよう、保健師等の専門職が妊娠時から寄り添い、面談や情報発信等を通じて必要な支援につなげる伴走型相談支援を行う。</p> <p>【実施形態・設置個所数】 直営1（さわやか健康課）</p> <p>【評価指標】</p> <table border="1" data-bbox="679 667 1422 853"> <tr> <td colspan="5" data-bbox="679 667 1422 723">保健師による妊娠届出時面談実施率 (%)</td> </tr> <tr> <th data-bbox="679 723 890 801">年度</th> <th data-bbox="890 723 1023 801">R8 (2026)</th> <th data-bbox="1023 723 1155 801">R9 (2027)</th> <th data-bbox="1155 723 1287 801">R10 (2028)</th> <th data-bbox="1287 723 1422 801">R11 (2029)</th> </tr> <tr> <td data-bbox="679 801 890 853">目標値</td> <td data-bbox="890 801 1023 853">100</td> <td data-bbox="1023 801 1155 853">100</td> <td data-bbox="1155 801 1287 853">100</td> <td data-bbox="1287 801 1422 853">100</td> </tr> </table>	保健師による妊娠届出時面談実施率 (%)					年度	R8 (2026)	R9 (2027)	R10 (2028)	R11 (2029)	目標値	100	100	100	100
保健師による妊娠届出時面談実施率 (%)																	
年度	R8 (2026)	R9 (2027)	R10 (2028)	R11 (2029)													
目標値	100	100	100	100													

② 多機関協働事業 ～複雑・複合化した課題を解きほぐし、支援関係機関をつなぎなおす支援～

基本方針

これまでの縦割り支援の仕組みでは対応困難な、包括的相談からつながった支援ニーズに対し、課題の把握や支援の方向性の整理、支援プランの作成、関係機関の役割分担やチームによる支援のコーディネートなどを行います。多機関が協働する機能を高め、複雑化・複合化したケースであっても、いずれは多機関協働事業を介さずとも支援が行えるように、各機関の特性や社会資源等に対する共通理解と連携を深め、狭間のニーズに対応する方策を協議・検討します。

事業等	主な支援対象者	内容																																				
多機関協働事業 社会福祉法 第106条の4 第2項第5号、第6号 【設置形態：基本型】	複雑化・複合化した課題を抱える人及び世帯、支援機関	<p>【実施内容】</p> <p>支援機関の役割分担、支援の方向性の整理などケース全体の調整や支援者支援を行う。また、相談関係者の協力のもと本人の同意を得て協議し、支援プランを作成する。 <u>つながり会議（重層的支援会議・支援会議・全体会）</u></p> <p>月1回、相談支援包括化推進員が、包括的相談支援事業のエリアマネジャーを招集し、必要に応じてエリア外の関係機関等も含めて開催する。</p> <p>本人の同意が得られるケースは、支援プランの作成や関係機関のモニタリング確認・評価を行う「重層的支援会議」として開催し、本人の同意が得られず支援が進まないケースは、出席者に守秘義務を設けて早期対応の検討等を行う「支援会議」として開催する。さらに、個別のケースの積み上げから福祉分野に留まらない課題を整理・集約し、全庁的な連携体制の構築や地域づくりを検討する「全体会」等へとつなげる。</p> <p>【実施形態・設置個所数】 直営1（社会福祉課）</p> <p>【職員配置】 社会福祉士、保健師、主任介護支援専門員等（兼務）</p> <table border="1" style="width: 100%;"> <tr> <td colspan="5">対応協議・調整ケース件数</td> <td style="text-align: right;">(件)</td> </tr> <tr> <td style="text-align: center;">年度</td> <td style="text-align: center;">R8 (2026)</td> <td style="text-align: center;">R9 (2027)</td> <td style="text-align: center;">R10 (2028)</td> <td style="text-align: center;">R11 (2029)</td> <td></td> </tr> <tr> <td style="text-align: center;">目標値</td> <td style="text-align: center;">15</td> <td style="text-align: center;">15</td> <td style="text-align: center;">16</td> <td style="text-align: center;">16</td> <td></td> </tr> </table> <table border="1" style="width: 100%;"> <tr> <td colspan="5">支援プラン作成件数</td> <td style="text-align: right;">(件)</td> </tr> <tr> <td style="text-align: center;">年度</td> <td style="text-align: center;">R8 (2026)</td> <td style="text-align: center;">R9 (2027)</td> <td style="text-align: center;">R10 (2028)</td> <td style="text-align: center;">R11 (2029)</td> <td></td> </tr> <tr> <td style="text-align: center;">目標値</td> <td style="text-align: center;">2</td> <td style="text-align: center;">2</td> <td style="text-align: center;">3</td> <td style="text-align: center;">3</td> <td></td> </tr> </table>	対応協議・調整ケース件数					(件)	年度	R8 (2026)	R9 (2027)	R10 (2028)	R11 (2029)		目標値	15	15	16	16		支援プラン作成件数					(件)	年度	R8 (2026)	R9 (2027)	R10 (2028)	R11 (2029)		目標値	2	2	3	3	
対応協議・調整ケース件数					(件)																																	
年度	R8 (2026)	R9 (2027)	R10 (2028)	R11 (2029)																																		
目標値	15	15	16	16																																		
支援プラン作成件数					(件)																																	
年度	R8 (2026)	R9 (2027)	R10 (2028)	R11 (2029)																																		
目標値	2	2	3	3																																		

(2) 参加支援

課題の複合化・複雑化の背景には、社会的孤立など関係性の貧困から自己肯定感や自己有用感の低下につながり、自身に課題があるということに気づかないまま支援制度の枠組みからこぼれ落ちることで、病気の悪化や世帯の貧困、虐待やDV、自殺などのリスクに結びつく傾向があります。

必要な支援が届かない人や世帯に寄り添い、社会とのつながりを回復する支援を行うため、「アウトリーチ等を通じた継続的支援事業」、「参加支援事業」を実施します。

① アウトリーチ等を通じた継続的支援事業

～支援が届いていない人に寄り添い、伴走しながらつながり続ける支援～

基本方針

長期にわたりひきこもり状態にあるなど、複合化・複雑化した課題を抱えながらも支援が届いていない人や世帯は、これまでの支援機関が行ってきた課題の解決を目指す「解決型支援」では解決しないため、訪問等による本人やその世帯への寄り添い、時間をかけた丁寧な働きかけなどを通じて、つながり続けることを目指す「伴走型支援」を行います。

事業等	主な支援対象者	内容										
アウトリーチ等を通じた継続的支援事業 社会福祉法 第106条の4 第2項第4号 【設置形態：基本型】	地域社会からの孤立が長期にわたる人、その他の継続的な支援を必要とする人及びその世帯	【実施内容】 多機関協働事業等による課題の解きほぐしや協議を経てもなお、包括的相談支援事業等の対象にならないケースに対し、解決型支援や参加支援事業につながるよう、訪問等による伴走型支援を実施します。 【実施形態・設置個所数】 直営1（社会福祉課） 【職員配置】 社会福祉士、保健師、主任介護支援専門員等（兼務）										
		訪問等支援件数 (件)										
		<table border="1"> <thead> <tr> <th>年度</th> <th>R8 (2026)</th> <th>R9 (2027)</th> <th>R10 (2028)</th> <th>R11 (2029)</th> </tr> </thead> <tbody> <tr> <td>目標値</td> <td>4</td> <td>5</td> <td>6</td> <td>7</td> </tr> </tbody> </table>	年度	R8 (2026)	R9 (2027)	R10 (2028)	R11 (2029)	目標値	4	5	6	7
年度	R8 (2026)	R9 (2027)	R10 (2028)	R11 (2029)								
目標値	4	5	6	7								

② 参加支援事業 ～狭間の支援ニーズを持つ人と地域・社会とがつながるための支援～

基本方針

人は、社会の一員としての役割を果たすことで、自分自身やその人生を肯定できるという側面があります。自己肯定感や自己有用感を回復し、生きる力を引き出すためには、本人、世帯が、他者や地域、社会と関わり、自分に合った役割を見出すための多様な接点を確保することが必要です。

対象者本人のペースに合わせながら、本人の状態や希望に沿ったマッチング等を行い、継続的にサポートするとともに、社会資源の把握と活用・連携、開拓に向けた働きかけや、多様な参加の場の確保などにより、社会とのつながりづくりを支援します。

事業等	主な支援対象者	内容															
参加支援事業 社会福祉法 第106条の4 第2項第2号 【設置形態：基本型】	地域や社会とのつながりがなく、既存の支援では社会参加がしにくい人	【実施内容】 つながり会議での検討の結果、既存の制度による社会参加が難しいとされたケースについて、本人のニーズ等に沿って作成された支援プランに基づき、居場所や趣味活動、福祉・就労サービス、地域活動、住まい等に関する段階的な対応の提案や受入れ先との関係構築など、社会参加につながる支援を行う。また、受入れ先の不安にも寄り添い、定着をフォローアップする。 【実施形態・設置個所数】 直営1（社会福祉課） 【職員配置】 社会福祉士、保健師、主任介護支援専門員等（兼務）															
		<table border="1"> <thead> <tr> <th colspan="5">訪問等支援件数 (件)</th> </tr> <tr> <th>年度</th> <th>R8 (2026)</th> <th>R9 (2027)</th> <th>R10 (2028)</th> <th>R11 (2029)</th> </tr> </thead> <tbody> <tr> <td>目標値</td> <td>5</td> <td>5</td> <td>6</td> <td>6</td> </tr> </tbody> </table>	訪問等支援件数 (件)					年度	R8 (2026)	R9 (2027)	R10 (2028)	R11 (2029)	目標値	5	5	6	6
訪問等支援件数 (件)																	
年度	R8 (2026)	R9 (2027)	R10 (2028)	R11 (2029)													
目標値	5	5	6	6													

(3) 地域づくりに向けた支援

血縁・地縁・社縁といった社会における人間関係の3つの縁（えにし）が脆弱化する中、人と人、人と地域が緩やかにつながり、世代や属性を問わない居場所づくりや見守り活動などを通じてセーフティネットを構築する「地域づくり事業」を実施します。

① 地域づくり事業 ～地域活動の活性化などを通じた人と人、人と地域がつながり合うための支援～

基本方針

属性や世代など対象者に応じた、既存の居場所や見守り活動など、地域に「あるもの」を活かしながら、幅広く多様な地域活動が生まれやすい環境を整備し、これらが混在することにより、町域全体で多世代・多属性にわたる身近な居場所や参加・活動の場が提供されることを目指します。

分野別の拠点や地域において把握し、受け止めた課題について、他分野にわたる専門的な支援が必要なものを適切に各分野の専門機関につなぐほか、つなぎ先が明確でない課題や複合化・複雑化した課題については、包括的相談支援事業や多機関協働事業など、必要な相談や参加につなげます。

事業等	主な支援対象者	内容															
<div style="border: 1px solid black; padding: 2px; display: inline-block;">介護</div> 地域介護予防活動支援事業 社会福祉法 第106条の4 第2項第3号のイ 【設置形態：基本型】	65歳以上の高齢者	【実施内容】 地域の介護予防に資する「いきいき百歳体操」の普及や活動支援のほか、講座の開催等により、支援年齢や心身の状況等によって分け隔てることなく、高齢者の誰もが参加することのできる地域での介護予防活動を支援する。 【実施形態・設置個所数】 委託1（社会福祉協議会） 【評価指標】 <table border="1" style="width: 100%; text-align: center;"> <tr> <td colspan="5">支援を行う地域の通いの場（箇所）</td> </tr> <tr> <td style="width: 20%;">年度</td> <td>R8 (2026)</td> <td>R9 (2027)</td> <td>R10 (2028)</td> <td>R11 (2029)</td> </tr> <tr> <td>目標値</td> <td>55</td> <td>57</td> <td>59</td> <td>61</td> </tr> </table>	支援を行う地域の通いの場（箇所）					年度	R8 (2026)	R9 (2027)	R10 (2028)	R11 (2029)	目標値	55	57	59	61
支援を行う地域の通いの場（箇所）																	
年度	R8 (2026)	R9 (2027)	R10 (2028)	R11 (2029)													
目標値	55	57	59	61													

事業等	主な支援対象者	内容																														
<p data-bbox="181 248 268 286">【介護】</p> <p data-bbox="165 309 464 347">生活支援体制整備事業</p> <p data-bbox="165 405 400 539">社会福祉法 第106条の4 第2項第3号のロ</p> <p data-bbox="181 595 443 633">【設置形態：基本型】</p>	<p data-bbox="501 241 635 376">地域住民、 地縁組織、 事業者等</p>	<p data-bbox="695 241 842 280">【実施内容】</p> <p data-bbox="679 286 1433 757">生活支援コーディネーターが中心となり、地域住民による多様な主体と現状や将来像の共有、居場所や生活支援・介護予防サービスの立ち上げと継続に向けたコーディネート等を行うことで、高齢者が単に生活支援・介護予防サービス等の受け手となるだけでなく、自身の興味や関心、選択を踏まえ、自分事として地域の多様な活動に参加することにより、尊厳ある自立した生活につながる体制を整備する。また、組織的に生活支援コーディネーターを補完し、多様な主体間の情報共有及び連携・協働による体制づくりを推進するための協議体を運営する。</p> <p data-bbox="695 763 1018 801">【実施形態・設置個所数】</p> <p data-bbox="695 808 1023 846">委託1（社会福祉協議会）</p> <p data-bbox="695 869 842 907">【評価指標】</p> <table border="1" data-bbox="679 913 1422 965"> <tr> <td colspan="4">地域づくり活動件数</td> <td>(件)</td> </tr> </table> <table border="1" data-bbox="679 972 1422 1099"> <thead> <tr> <th>年度</th> <th>R8 (2026)</th> <th>R9 (2027)</th> <th>R10 (2028)</th> <th>R11 (2029)</th> </tr> </thead> <tbody> <tr> <td>目標値</td> <td>170</td> <td>170</td> <td>170</td> <td>170</td> </tr> </tbody> </table> <table border="1" data-bbox="679 1137 1422 1189"> <tr> <td colspan="4">協議体参画団体数</td> <td>(団体)</td> </tr> </table> <table border="1" data-bbox="679 1196 1422 1323"> <thead> <tr> <th>年度</th> <th>R8 (2026)</th> <th>R9 (2027)</th> <th>R10 (2028)</th> <th>R11 (2029)</th> </tr> </thead> <tbody> <tr> <td>目標値</td> <td>6</td> <td>7</td> <td>8</td> <td>9</td> </tr> </tbody> </table>	地域づくり活動件数				(件)	年度	R8 (2026)	R9 (2027)	R10 (2028)	R11 (2029)	目標値	170	170	170	170	協議体参画団体数				(団体)	年度	R8 (2026)	R9 (2027)	R10 (2028)	R11 (2029)	目標値	6	7	8	9
地域づくり活動件数				(件)																												
年度	R8 (2026)	R9 (2027)	R10 (2028)	R11 (2029)																												
目標値	170	170	170	170																												
協議体参画団体数				(団体)																												
年度	R8 (2026)	R9 (2027)	R10 (2028)	R11 (2029)																												
目標値	6	7	8	9																												
<p data-bbox="181 1384 268 1422">【障害】</p> <p data-bbox="165 1444 475 1527">地域活動支援センター事業</p> <p data-bbox="165 1585 400 1720">社会福祉法 第106条の4 第2項第3号のハ</p> <p data-bbox="181 1776 443 1814">【設置形態：基本型】</p>	<p data-bbox="501 1379 624 1417">障害者等</p>	<p data-bbox="695 1379 842 1417">【実施内容】</p> <p data-bbox="679 1424 1433 1603">障害者等が時間などに縛られることなく気軽に通所し、相談や創作的活動、生産活動等を行う居場所である地域活動支援センターの設置・運営を支援することにより、生きがいつくりや自立と社会参加の促進を図る。</p> <p data-bbox="695 1615 1018 1653">【実施形態・設置個所数】</p> <p data-bbox="695 1659 1378 1697">地域活動支援センターⅢ型 委託2（社会福祉法人）</p> <p data-bbox="695 1720 842 1758">【評価指標】</p> <table border="1" data-bbox="679 1765 1422 1816"> <tr> <td colspan="4">利用件数</td> <td>(件)</td> </tr> </table> <table border="1" data-bbox="679 1823 1422 1951"> <thead> <tr> <th>年度</th> <th>R8 (2026)</th> <th>R9 (2027)</th> <th>R10 (2028)</th> <th>R11 (2029)</th> </tr> </thead> <tbody> <tr> <td>目標値</td> <td>2,000</td> <td>2,050</td> <td>2,100</td> <td>2,150</td> </tr> </tbody> </table>	利用件数				(件)	年度	R8 (2026)	R9 (2027)	R10 (2028)	R11 (2029)	目標値	2,000	2,050	2,100	2,150															
利用件数				(件)																												
年度	R8 (2026)	R9 (2027)	R10 (2028)	R11 (2029)																												
目標値	2,000	2,050	2,100	2,150																												

事業等	主な支援対象者	内容																														
<p data-bbox="183 248 419 286">子ども・子育て</p> <p data-bbox="164 309 435 392">地域子育て支援拠点事業</p> <p data-bbox="164 454 403 584">社会福祉法 第106条の4 第2項第3号の二</p> <p data-bbox="183 645 443 683">【設置形態：基本型】</p>	<p data-bbox="499 241 655 371">子育て家庭の親とその子ども</p>	<p data-bbox="694 241 842 280">【実施内容】</p> <p data-bbox="678 291 1433 515">乳幼児やその保護者が交流できる場所を設置し、子育て等に関する相談、情報提供、子育てに関する講習会等を実施することで、家庭や地域における子育て環境を補完し、子育て中の親の孤独感や不安感を緩和することで、子どもの健やかな育ちを支援する。</p> <p data-bbox="694 526 1018 564">【実施形態・設置個所数】</p> <p data-bbox="678 575 1364 613">子育て支援センター「ひまはぴ」 一般型1（直営）</p> <p data-bbox="694 627 842 665">【評価指標】</p> <table border="1" data-bbox="678 672 1423 862"> <tr> <td colspan="5" data-bbox="694 678 1407 716">利用者数 (件)</td> </tr> <tr> <th data-bbox="694 734 890 808">年度</th> <th data-bbox="890 734 1023 808">R8 (2026)</th> <th data-bbox="1023 734 1155 808">R9 (2027)</th> <th data-bbox="1155 734 1287 808">R10 (2028)</th> <th data-bbox="1287 734 1423 808">R11 (2029)</th> </tr> <tr> <td data-bbox="694 808 890 862">目標値</td> <td data-bbox="890 808 1023 862">9,600</td> <td data-bbox="1023 808 1155 862">9,800</td> <td data-bbox="1155 808 1287 862">10,000</td> <td data-bbox="1287 808 1423 862">10,200</td> </tr> </table>	利用者数 (件)					年度	R8 (2026)	R9 (2027)	R10 (2028)	R11 (2029)	目標値	9,600	9,800	10,000	10,200															
利用者数 (件)																																
年度	R8 (2026)	R9 (2027)	R10 (2028)	R11 (2029)																												
目標値	9,600	9,800	10,000	10,200																												
<p data-bbox="183 927 331 965">生活困窮</p> <p data-bbox="164 987 462 1070">生活困窮者等のための地域づくり事業</p> <p data-bbox="183 1131 443 1169">【設置形態：基本型】</p>	<p data-bbox="499 920 635 1050">地域住民、地縁組織、事業者等</p>	<p data-bbox="694 920 842 958">【実施内容】</p> <p data-bbox="678 969 1433 1283">地域におけるつながりの中で、住民が抱える様々な困りごとや、生活上の経済的な課題などに柔軟に対応できるよう、困窮者等のニーズや生活状況の把握、住民主体の活動支援や情報発信、コミュニティを形成する居場所づくりなど、多様な担い手が連携する仕組みづくりを通じて、身近な地域における共助の取り組みを活性化させ、地域福祉の推進を図る。</p> <p data-bbox="694 1294 1018 1332">【実施形態・設置個所数】</p> <p data-bbox="678 1344 1348 1382">委託1（社会福祉協議会）、一部直営（社会福祉課）</p> <p data-bbox="694 1395 1066 1433">【評価指標】社会福祉協議会</p> <table border="1" data-bbox="678 1440 1423 1630"> <tr> <td colspan="5" data-bbox="694 1447 1407 1485">地域づくり活動件数 (件)</td> </tr> <tr> <th data-bbox="694 1503 890 1576">年度</th> <th data-bbox="890 1503 1023 1576">R8 (2026)</th> <th data-bbox="1023 1503 1155 1576">R9 (2027)</th> <th data-bbox="1155 1503 1287 1576">R10 (2028)</th> <th data-bbox="1287 1503 1423 1576">R11 (2029)</th> </tr> <tr> <td data-bbox="694 1576 890 1630">目標値</td> <td data-bbox="890 1576 1023 1630">36</td> <td data-bbox="1023 1576 1155 1630">36</td> <td data-bbox="1155 1576 1287 1630">36</td> <td data-bbox="1287 1576 1423 1630">36</td> </tr> </table> <p data-bbox="694 1644 890 1682">【評価指標】町</p> <table border="1" data-bbox="678 1688 1423 1881"> <tr> <td colspan="5" data-bbox="694 1695 1407 1733">つながるネットワーク参加事業所数 (事業所)</td> </tr> <tr> <th data-bbox="694 1751 890 1825">年度</th> <th data-bbox="890 1751 1023 1825">R8 (2026)</th> <th data-bbox="1023 1751 1155 1825">R9 (2027)</th> <th data-bbox="1155 1751 1287 1825">R10 (2028)</th> <th data-bbox="1287 1751 1423 1825">R11 (2029)</th> </tr> <tr> <td data-bbox="694 1825 890 1881">目標値</td> <td data-bbox="890 1825 1023 1881">102</td> <td data-bbox="1023 1825 1155 1881">104</td> <td data-bbox="1155 1825 1287 1881">106</td> <td data-bbox="1287 1825 1423 1881">108</td> </tr> </table>	地域づくり活動件数 (件)					年度	R8 (2026)	R9 (2027)	R10 (2028)	R11 (2029)	目標値	36	36	36	36	つながるネットワーク参加事業所数 (事業所)					年度	R8 (2026)	R9 (2027)	R10 (2028)	R11 (2029)	目標値	102	104	106	108
地域づくり活動件数 (件)																																
年度	R8 (2026)	R9 (2027)	R10 (2028)	R11 (2029)																												
目標値	36	36	36	36																												
つながるネットワーク参加事業所数 (事業所)																																
年度	R8 (2026)	R9 (2027)	R10 (2028)	R11 (2029)																												
目標値	102	104	106	108																												

第4章 計画の推進と進行管理・評価

多機関協働事業で集約された課題等は、支援機関のほかに、分野を越えて庁内外の関係者が集まる「つながり会議（全体会）」を開催して情報を共有します。

つながり会議（全体会）では、課題等の解決に向けた対応や、連携体制の構築、地域づくりに必要な措置の検討、関係機関との連絡調整を行います。

また、自治会単位で開催する、民生委員・児童委員や自治会役員等との災害時の避難行動支援にかかる連絡会を通じ、地域の支援関係者と要支援者への共通理解を図るなど、住民に身近な小地域圏域における複合化・複雑化した課題の把握に努めます。

これらの会議や連絡会を通じて、計画の進捗状況の確認や評価、検証・見直しなどを行い、町域全体における取り組みや実施体制のレベルアップをめざします。

① つながり会議（全体会）

相談支援、参加支援、地域づくりに向けた支援を行う支援関係者や、必要に応じて福祉等以外の庁内外の関係機関で開催し、会議で集約された課題の共有と対応策の協議・調整のほか、計画の進捗状況の確認と検証・評価、さらなる取組や連携体制等の検討を行う。

【実施形態】 直営（社会福祉課、高年介護課、さわやか健康課、こどもえがお課）

【評価指標】

つながり会議（全体会）の開催件数（件）				
年度	R8 (2026)	R9 (2027)	R10 (2028)	R11 (2029)
目標値	1	1	1	1

② 自治会との連絡会

3年に1回開催する各自治会の自治会長、民生委員・児童委員等との災害時避難行動要支援者等にかかる連絡会内で、地域における複雑化・複合化したケースや地域課題の把握を行うとともに、支援体制の確認、情報共有等を行い、事業が小地域に資する取り組みとなっているか評価、検証する。

【実施形態】 直営（社会福祉課、高年介護課）

【評価指標】

自治会連絡会の開催件数（件）				
年度	R8 (2026)	R9 (2027)	R10 (2028)	R11 (2029)
目標値	67			希望自治会

太子町重層的支援体制整備事業実施計画

令和8年（2026年）3月策定

発行：太子町生活福祉部社会福祉課

〒671-1592 兵庫県揖保郡太子町鷗280番地1

TEL：079-277-1013

FAX：079-277-6031

ホームページ：<https://www.town.hyogo-taishi.lg.jp/>